

SALLY Dansgezelschap Maastricht, WOEST

Technische lijst

Betreft: Technisch fiche WOEST, Sally Dansgezelschap Maastricht

Datum: 14-5-2019

Beste Hoofd Techniek,

Binnenkort komt de voorstelling 'WOEST' van Sally Dansgezelschap Maastricht naar uw theater. In deze brief vindt u informatie over de voorstelling.

Algemeen:

Technicus : Amber Stallenberg
Telefoon : 06 14126739
E-mail : **Eelke@theatervogels.nl**

Speelperiode : Februari 2019 tm Mei 2019
Aankomst techniek : Volgens afspraak
Aantal Technici : 1
Benodigde technici theater : 1 (het liefst 2)
Aankomst gezelschap : 3 uur voor aanvang
Aantal personen : 6

Duur voorstelling : 45 min
Pauze : Geen

Geschatte bouwtijd : 4 uur
Afbouwtijd : 1,5 uur.

Toneel:

Fond : JA
Zijzwart of poten : Poten
Hoogte : minimaal 4 meter
Balletvloer van theater : JA, Wij leggen onze eigen vloer er overheen

Minimale speelvlak : 10 bij 10 m

Geluid:Nemen zelf mee:

- Laptop met externe geluidskaart (2 X jack out)

Nodig van het Theater:

- PA bediening vanuit de zaal
- Mixer
- 2 X Monitor

Licht:Nemen zelf mee:

- Lichtcomputer
- 6 X vloerpar
- 8 X LED
- zie lichtplan voor verdere armaturen

Nodig van het theater:

- DMX 5 polig
- Zie lichtplan in bijlage

Decor:

5 X	gele plateau's op wielen
6 X	blauwe plateau's op wielen
6 X	gele bank delen
2 X	gele stoel
2 X	donker blauwe stoel
2 X	lichtblauwe stoel
2 X	tafel
2 X	blauw bank delen
2 X	poef delen
1 X	bloemen
3 X	gele zit kussens
1 X	donker blauw zitkussen
2 X	Lichtblauw zit kussens
2 X	geel hoofdkussen
1 X	donker blauw hoofd kussen
1 X	Lichtblauw hoofd kussen
8 X	Eigen balletvloer

Bijzonderheden:

Aparte Warming up ruimte:	Een ruimte/zaal met geschikte (zwevende) dansvloer voor de warming up les voor de dansers voorzien van geluid waar met telefoon of laptop op ingeprikt kan worden. Afmeting bij voorkeur 8x8 meter.
----------------------------------	---

- Wij komen met een 21 kb bakwagen. Hiervoor is een goede laad en los plek nodig
- Goed verwamde kledkamer voorzien van stromend warm en koud water, douche, spiegels, voldoende verlichting en een schone, droge handdoek.
- Licht en geluid worden door 1 technicus vanuit de zaal bediend.

Mochten er aan de hand van deze informatie enige vragen, opmerkingen of problemen optreden schroom niet om contact te zoeken.

Contactpersoon techniek	Lucas de Groen 06 18279009 / info@theatervogels.nl
Contactpersoon voor productie / publiciteit in aanloop naar voorstelling:	Sarah-Faye Lombré 0642998230 / productie@sallydm.nl
Productiemedewerker op locatie	Sacha Schemkes 0641063045 (alleen op speeldag contacteren)

Tot ziens in uw theater.





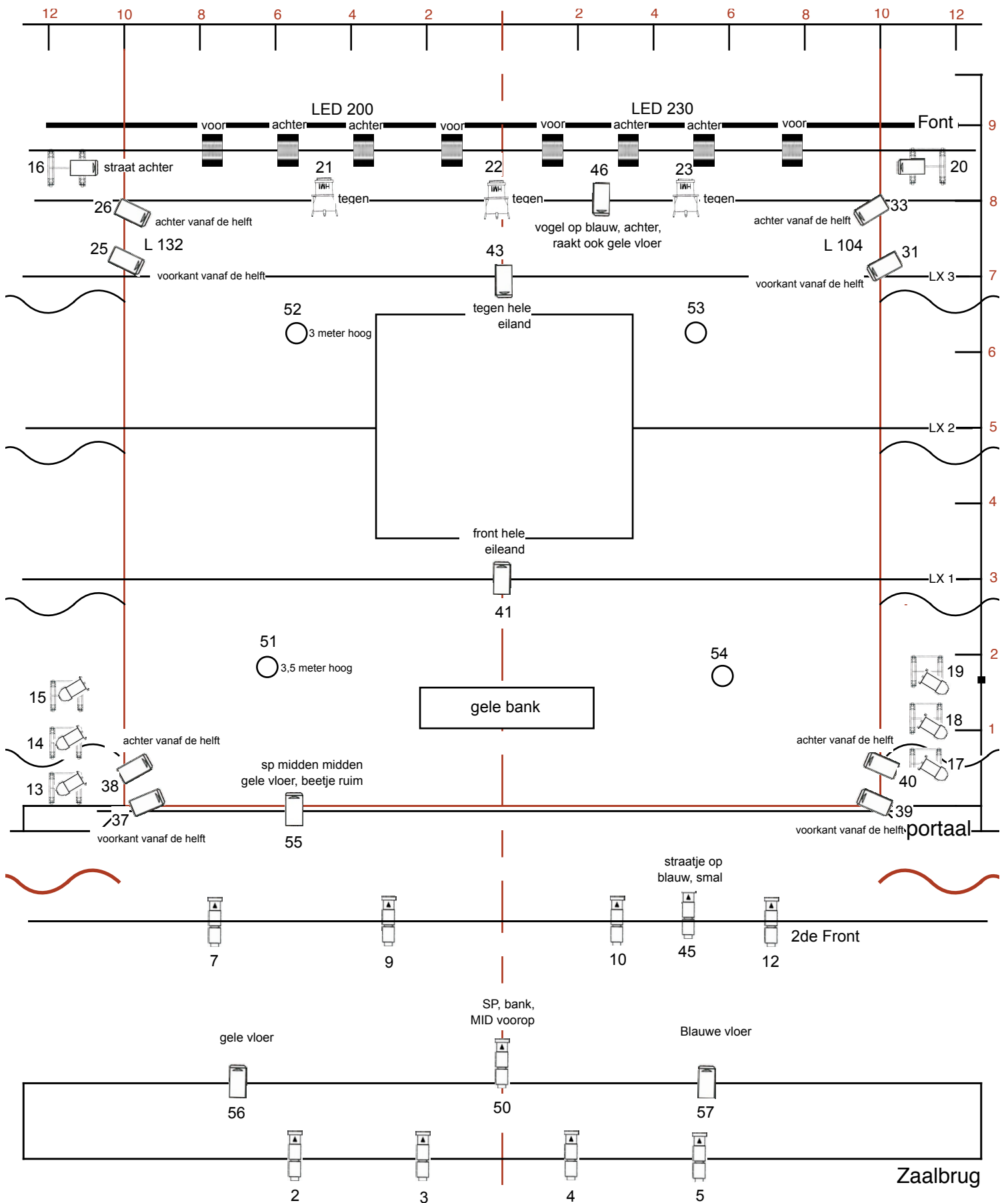

Met vriendelijke groet,

Eelke Slooten

Theater  vogels

>>>> *Lichtplan @ volgende blz*



-  LED parren
-  Profiel
-  PAR
-  Fresnel
-  PC
-  vloerpar shortnote

WOEST, Project Sally